林溢欣

及其星級中文教學團隊

S.4-6中國語文(補習課程)

請各位同學留意：

- 章程上所有課程的開課日期和時間均有機會改動，請以報名時收據上列印的資料為準；報名後如上課安排有所改動，本校會以學生所填寫的聯絡電話作個別通知。
- 同學必須保留收據，並按收據上的日期、時間、地點上課。
- 每區的班數有限，如同學需要調堂，雖可依照相關守則提出申請，惟本校不保證一定能夠成功申請，更不確保可原區補上，亦不會因為學生缺課而退回部分或全部學費。
- 同學報名或續交前應仔細考慮個人時間表。
- 如因天氣、社會環境、衛生或疫情等情況而無法在原定地點上課，本校方保留權利將有關課堂上載至學生網上平台，所繳學費將不會退還。

升S.4-5 暑期「星」級銜接課程 // 包含2個獨立課程 合共6堂　　每堂課時為1小時5分鐘

上課地點	課程編號	開課日	時間	課堂形式	*學費 (每個獨立課程3堂)
ONLINE^	ORB26YY4500-1	1/8 (SAT)	N/A	Online 在家觀看教學影片	$840

^同學可於Online 班影片上載後，或報讀課程日起計(以日期較後者為準)60天內觀看2次。

備註：

1. 已報讀此課程的學生，報讀【任何】S.4-6 十二篇範文班／S.4-6 YY逼你作文班：議論文(一)可**獲減 $100 資助**。資助只限分校報名使用，不設後補。
2. 已報讀此課程的學生，報讀林溢欣•劉愷欣•吳家欣 S.3-6 六手聯教一日全卷班可**獲減 $50 資助**。資助只限分校報名使用，不設後補。
3. 已報讀此課程的學生，可以**資助價 $460** 報讀 S.4-6 實用文終極操卷班。資助只限分校報名使用，不設後補。
4. 此課程只限升S.4-5 學生報名，敬請留意。如果非指定年級報讀，會取消報讀資格。
5. 此課程所有教學影片已上載至網上平台，同學可以靈活安排時間上課。

Live: 代表導師每期現場授課3至4堂，職員會根據學生人數及登記情況安排入座次序及班房。
Hybrid: 代表Live / Video / Online / Zoom 的混合上課模式，詳細上課安排請以備註為準。
Live Broadcast: 代表導師以現場直播形式，跨區實時授課。
Video: 代表導師預先錄製教學影片，並於凝皓分校播放。
Zoom: 代表導師透過 Zoom 平台實時視像授課，**學生毋須回校上課**。
Online: 代表導師預先錄製教學影片，**學生毋須回校上課**，並可登入凝皓網站觀看。影片設觀看期限、次數及權限。

*此為參考學費，一切以報名時收據上列印的學費為準。

一是最少筆劃的字，卻是最有份量的唯一。

全城熱搶：凝皓・林溢欣・中文系・課程架構

S4-S6 必修課程

▷ 中四五／中六「星」級銜接課程（REG 0）、常規課程
▷ 涉及所有分卷基礎技巧、思維

◆ 「星」級銜接課程（REG 0）、常規課程涉及所有分卷
◆ 內容並不重複，乃奪取 5**的必修課程

S4-S6 選修課程

精英系列	十二篇範文班
【2021 真跡改造班】 記描抒系列 【2022 真跡改造班】 論說文系列	《廉頗藺相如列傳》 《師說》 《出師表》 《詩三首》 《論仁論孝論君子》 《勸學》 《始得西山宴遊記》 《岳陽樓記》 《詞三首》 《六國論》 《逍遙遊》 《魚我所欲也》
S.4-6 YY 逼你作文班： 議論文（一） S.4-6 實用文終極操卷班 林溢欣・劉愷欣・吳家欣 S.3-6 六手聯教一日全卷班	

*選修課程因人而異，同學可自行按需要報讀。範文系列作針對性教授，以課文內容作主導，已全部推出，共十二篇。而精英系列內容以預科、大學形式、難度作教授，重視啟發，能力較高者容易掌握。據歷屆 5*或以上同學意見，則此五個課程獲得更多掌聲，是常規以外的首選。

一是最少筆劃的字，卻是最有份量的唯一。

一位難求，報到 ＝ 領先：林溢欣中文「星」級銜接課程

升中六（2026 年 7 月開課）	升中四五（2026 年 7 月開課）
兩期，共六堂 每堂課時為 1 小時 15 分鐘	兩期，共六堂 每堂課時為 1 小時 5 分鐘

六堂核心內容：

- ✓ 會展模擬試文言範文題目與 2026 DSE 考問方式、字眼完全一樣。《範文長問答》收錄《出師表》問題與 2026 DSE 九分題目概念如出一轍。至於《談說話》一文，堂上多次以相關例子說明古聖賢及古今中外例子（例如港大護理系非禮事件）對「說話」作深入剖析。其中關鍵和驗證方法，暑期班將會率先披露。
- ✓ 最近兩年教出全港十二位狀元，瘋狂紀錄全港之冠。
- ✓ 2026 年實用文設題有變動，派發自擬模擬卷，即時課上分析，領先全港。
- ✓ 派發 2026 最新作文題目範文，即時堂上分析最新趨勢。
- ✓ 附送卷一閱讀自擬模擬卷，學術團隊親自擬定，範例、評分參考一應俱全。
- ✓ 思維、技巧並重，配套最多，筆記、教學每年革新，緊貼考評趨勢。

your DEcisions today DEfine your DEstination

Defining Education

一是最少筆劃的字，卻是最有份量的唯一。

報讀暑期課程贈品：

《夠例志》

同一故事，百種演繹——100 個必學例子

全面破解歷屆試題，助你「以不變應萬變」，考試必備！

註：凡已報讀 YY 或 TT 2025-26 常規 9-10 期（即大考精讀班），於報讀 2026-27 暑期第一期課程時即可獲贈乙本。

一是最少筆劃的字，卻是最有份量的唯一。

【狀元搖籃】

攝於 2025 年 7 月 27 日

約定你 5聚會見。**

一是最少筆劃的字，卻是最有份量的唯一。

林溢欣學術團隊呈獻：

「星」級銜接課程（Regular Zero）

突破新制・領先同儕

分兩期，共六堂，率先拆解最新試題。所有內容與其他課程**絕不重複**。學位有限，直接銜接九月常規課程，必搶。

報讀原因：

一、先機

☺ **兩期，每期三堂**，六堂鞏固**奪星基礎**。故此課程名為「暑期」，**實為「常規」第一期**，務必搶佔先機。

☺ 此課程於九月前完成，**全面拆解最新應試題型和技巧**，領先同儕。

☺ 全港補習高峰期為開學之後，所以暑假務必搶先一步，**領先的大幅拋離，落後的急起直追**。時間就是一切。

二、權威

☺ 思維、技巧並重的中大中文導師，歷年 5**學生人數大幅領先，全港第一。高考 3A 狀元（中文、文學、中史）、中大中文系一級榮譽畢業（同年 107 人，僅有 6 人取得一級畢業）、中大中文系哲學碩士（主修古代文獻及現代文學），**學歷獨一無二**。

☺ 附送卷一閱讀、卷二實用文自擬模擬卷，**模擬卷為學術團隊親自擬定**，範例、評分參考一應俱全。

☺ 附送卷二作文模擬試題及評改參考，每堂三題，一期六題。

一是最少筆劃的字，卻是最有份量的唯一。

三、佳績

☺ 連續 13 年，共 62 位狀元之師，全港無人能及。

☺ 連續 13 年 5、5*、5**人數**全港最多**，去年 **5**約 180** 人（佔全港總數四成，而林溢欣學生不足全港七分一）。同時為**全港最多狀元選報的中文導師，共 62 位，無人匹敵**。

☺ 暑期課程為每年狀元必報之選。歷年超級狀元如黃靖桐、麥志鏘、楊志聰、姚子晴、古冰心、馮乙翹、黃穎妍皆同時報讀暑期課程、常規課程，不容錯過。

四、配套

☺ 免費改文服務

☺ 美國哈佛大學 ＋ 多年 DSE 中文 Straight 5** 碩士生 Whatsapp 電話問書支援

☺ 免費閱讀操卷工作坊：計時操練，由林溢欣學術團隊成員現場親自講解答案

◇ 其他附加課程將於稍後公告，同學請留意網上、章程等。

◇ 這是一個需要用文字來換取更多氧氣的時代。讓知識如光，流竄不滅。

一是最少筆劃的字，卻是最有份量的唯一。

課程報讀指引

中四五必修

SUMMER 1,2

↓

REG 1 - 8

↓

REG 9
【大考精讀班上】

↓

REG 10
【大考精讀班下】

↓

完成SUM、REG後：

- 中四同學銜接新一年升中四五暑期課程
- 中五同學銜接新一年升中六暑期課程

中四五六選修課程

【十二篇範文】

《廉頗藺相如列傳》

《師說》

《出師表》

《詩三首》

《論仁論孝論君子》

《勸學》

《始得西山宴遊記》

《岳陽樓記》

《詞三首》

《六國論》

《逍遙遊》

《魚我所欲也》

記描抒真跡改造班

論說文真跡改造班

S.4-6 YY逼你作文班：
議論文（一）

S.4-6 實用文終極操卷班

林溢欣。劉愷欣。吳家欣
S.3-6 六手聯教一日全卷班

中六必修

SUMMER 1,2

↓

REG 1 - 5

↓

大型模擬試

↓

REG 6 - 7

↓

林場必備 最後衝刺

↓

完成SUM、REG後：

- 中六同學大學見

註：選修課程兼及摘星、補底作用，同學可按需要，於中四至中六期間自行分配時間配合必修課程報讀。

INSPIRING YOU ALWAYS

中文绝技 全面兼備

DEFINING EDUCATION

Chinese

一是最少筆劃的字，卻是最有份量的唯一。

一是最少筆劃的字，卻是最有份量的唯一。

全城熱搶：凝皓・林溢欣・中文系・聯絡方法

FACEBOOK :

Yat Yan Lam VIII：yylamyatyan@gmail.com
Yat Yan Lam VII：lamyatyanvii@outlook.com（已滿，請訂閱）
Yat Yan Lam VI：lamyy0923@ yahoo.com.hk（已滿，請訂閱）
Yat Yan Lam V：yylamyatyan@yahoo.com.hk（已滿，請訂閱）
Yat Yan Lam IV：jlamyy0923@gmail.com（已滿，請訂閱）
Yat Yan Lam III：yatyanlam@gmail.com（已滿，請訂閱）
Yat Yan Lam II：mryylam@yahoo.com.hk（已滿，請訂閱）
Yat Yan Lam：lamyatyan2003@yahoo.com.hk（已滿，請訂閱）

FANPAGE：YY LAM

http://www.facebook.com/yylamjayden

YOUTUBE CHANNEL：yylamproducer

INSTAGRAM、THREADS：YYLAMJAYDEN

WEBSITE：www.yylam.com.hk

真正經得起考驗的，只有真材實料。

林溢欣（下稱 YY LAM）於高考取得 3A（中化、文學、中史），成為全港極少數的文科狀元之一。取得文、史、哲三科狀元的補習老師，全港只有一個。

您的信心來源，不是廣告和空虛的技巧。而是教您的人，真正面對過您面對的困難，而且取得成就。中國語文、寫作分析，全盤教授，星級名師只此一家。

YY LAM 其後升讀聞名世界的中文大學中國語言及文學系，畢業論文及十個主修科目皆取得 A 級成績。難得的是，YY LAM 奪 A 科目包括古代文獻科目（文言文）及現代文學科目。在同屆畢業同學共 107 人之中，取得一級榮譽畢業（1st Honours）僅有 6 個，YY LAM 正是其中之一。

中大中文系一眾教授學識淵博，享譽學界。畢業生必須先讀畢強制課程，才能選讀選修課程。在如此正宗、權威的課程訓練之下，才能培養出中文專家，才稱得上系出名門。

YY LAM 其後成功考上同系的研究院，攻讀哲學碩士學位（Master of PHILOSOPHY），專研古代文獻及哲學思想。研究院先接受全球學生申請，各自撰寫研究計劃，最後安排面試，極為嚴格。每年收錄同範疇的學生不超過兩個，畢業前需撰寫研究論文。YY LAM 的論文內容多次發表於國際學刊，總字數超過十六萬字。

哲學碩士非同一般文學碩士。文學碩士每年所收過百人，只需修畢要求學分，即可頒授學位。而哲學碩士的甄選極為嚴格，而且必須完成研究論文。學習中文，研究中文，寫成文字。三個循環，一個名師！

星級導師，我們只信一個，YY LAM。

YY _20260423_A4THINVer.indd 10 2026-04-24 10:14:58

45% 個人努力 +45% 老師 +10% 運氣 + 狀態。

45% 個人努力。

學習需要時間的付出。付出和收穫的回報率不一定相同，但必定成正比。您是否願意溫書，關鍵在於這科的趣味。老師授課是否太過乏味？中文科很沉悶？

+

45% 老師。

一匹千里馬，尚且需要遇上伯樂，何況是您？真材實學的老師、專業精闢的筆記，YY LAM 助您輕鬆取得 45%。

+

10% 運氣 + 狀態。

考試固然講求運氣和個人狀態，考的範圍有否觸及？考的題型有否訓練過？臨場發揮如何？這些都是重要因素。運氣、狀態不只是個人問題，老師涉獵過所有題型嗎？是否已經提前替您分析臨場考試問題？

45% 老師，近在眼前。

另外的 55%，YY LAM 也幫您做足準備。

報了一課之後，您會明白：學習中文從來都不是一招兩招三招：教您用這些句式配搭，教您背誦艱深字詞……這類陳腔濫調、人人皆同的答案，換了您是閱卷員，您會給高分嗎？

YYLAM 寫作教材以自己專欄 + 文學創作 + 作家精選 + 學生範文構成，只此一家。

YY _20260423_A4THINVer.indd 11 2026-04-24 10:14:58

旁徵博引 · 古今兼備

中化科涉及數千年文化，議題甚多。至於新高中中國語文更是範圍廣闊，難以捉摸。學生真正需要的，是一位具真材實學，能夠舉一反三，再配以不同答題技巧的導師。上過 YY LAM 課的同學都會有一個共同感受：學習過程非常滿足，因為 YY LAM 學識淵博，上堂時隨便可以穿插生活語言、歷史趣事，涉及倫理、哲學、語言、歷史等等方面，對於應付不同分卷及提升整科的能力，有莫大幫助！至於 YYLAM 主修古文，又於香港文學等科目取得 A 級成績，創作散文、小說等等，古今兼備，是唯一能全面教授各卷的名師！

穿插技巧 · 照顧差異

知識、內容之外，技巧也是不能忽視的環節。作為高考 3A 狀元，YYLAM 對於公開考試模式及答題技巧都有深入認識，歸納出應試、答題等獨到技巧，自成一家。至於學生能力有差異，最重要是懂得深入淺出的教授方法。YY LAM 舉例由淺及深，又於筆記上列明注解方便同學溫習，照顧不同能力的學生需要。中大中文系的傳統和信念是：一個都不能少。選擇了我，我就要為您做到最好！

考評為本 · 堅持理念

公開考試自然有獨有模式和出題方針。坊間老師標榜教授捷徑花招，以貼題為賣點。實則新高中中國語文及中化科範圍多涉，貼中而學生沒有內容應答，一樣徒勞無功。YY LAM 堅持在課堂中滲入不同語文知識，附以答題內容、例子，使學生內外兼備，學習、考試相輔相成。

親力親為 · 亦師亦友

從課程規劃、筆記、配套、課後支援，YYLAM 都親力親為，才能使老師教學、學生學習兩個過程得到緊密連繫。學生需要的是為他們著想的老師，不論是任何一屆的學生，YYLAM 都珍而重之。此外，YYLAM 與學生打成一片，亦師亦友。了解學生思維，從啟發、溝通，到回饋，學習過程從此變得輕鬆而又滿足。

YY _20260423_A4THINVer.indd 12 2026-04-24 10:14:58

課程配套 · 重質重量

YY LAM 明白時下學習需要大量配套，於是與一眾博、碩士朋友成立了非牟利機構：演講會（THE SPEAK-UP SOCIETY）、學術演講會（THE CLUB OF ELOQUENCE ），舉辦免費講座，照顧不同學生需要。此外，YY LAM 亦有親手撰寫的散文集、文言文分析、報紙專欄結集等不同參考專書。另外，YY LAM 亦與一眾志同道合的各科名師錄製影片，以輕鬆手法帶出學習問題。網上資源例如 Facebook 個人專頁（YY LAM）、個人網頁（www.yylam.com.hk）、Youtube Channel（yylamproducer）都會定期擺放語文資訊，提供額外學習途徑。至於學生最關心的歷屆試題、MOCK 卷更會獨立印製，方便學生溫習之用。

為您準備最好，為您作好準備。

配套

親寫文言文參考專書—《吾識文言文》、《通識文言文》、《文言字詞深化匯編》、《全識文言文》
每周報章專欄
歷屆試題
親自編定貼近考評局的 MOCK 卷
免費批改作文、實用文
問書電話
現場問書時間
網上討論區
大型講座、分享會

課程包括全面筆記、真正 5** 星級範文、精讀本外，包括寫作及實用文，提供最專業評分、意見，同學亦有不同的途徑，包括：FACEBOOK、Instagram、EMAIL、批改、現場問書時間等方法問 YYLAM 及他的星級團隊。

真正的最全面，在於全面全天候的支援。我借此衷心感謝，我的團隊 - *YYLAM'S ELITE*

YY _20260423_A4THINVer.indd 13 2026-04-24 10:14:58

全面配套

林溢欣親自率領逾四十位頂尖中文導師，成員以中大中文系為主幹，全部奪 * 及 A 者無數，打造獨一無二，真正全面的教學團隊。

高成效改文服務（作文及實用文）

- 費用全免
- 頂尖導師批改
  （YY LAM 與一眾於公開試奪得 A/5** 的專業導師批改，最詳盡評語及指導，非坊間一般寥寥數語可比。）

免費閱讀操卷工作坊

- 費用全免
- 林溢欣學術團隊成員主理
- 現場操卷及即場講解

唯有全面，才能真正走在最前。

YY _20260423_A4THINVer.indd 14 2026-04-24 10:14:58

全面配套

- 課程包括精心打造的筆記、真正 5** 星級範文、精讀本
- 提供閱讀、寫作、實用文的模擬練習
- 提供免費改文服務，包括寫作實用文，提供專業評分、意見
- 由 YYLAM ELITE 團隊定時到各分校免費解答同學問題。
- 同學亦有用不同的途徑，包括：Facebook、Instagram 等方法問 YYLam 及我們的 ELITE 團隊。

歷年派發的補充專書：

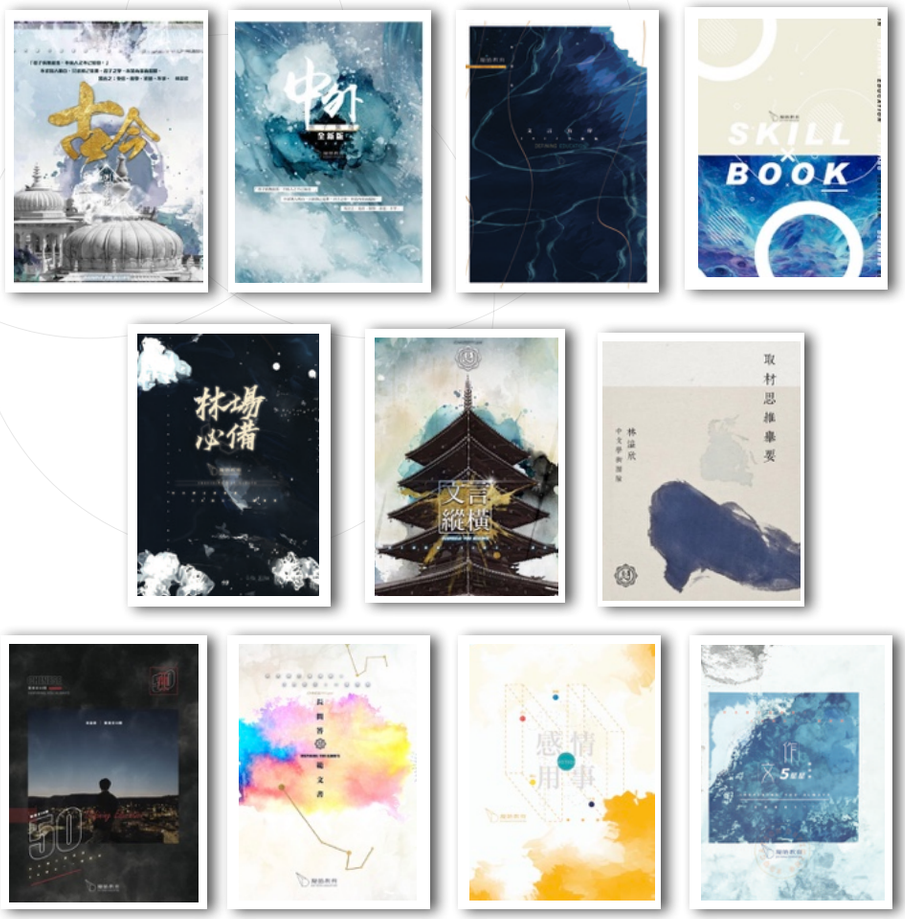

思維技巧 · 無出其右

舉辦權威、貼緊考評局模擬考試

YYLAM 於 2026 會展，上下午，共兩場，舉辦了中文科模擬考試，三千人參加，試後更設排名、LEVEL、講解、分析、評語及評分，極具代表性。

YY _20260423_A4THINVer.indd 16 2026-04-24 10:15:04

創作全面

- 身兼《星島日報》教育版「中新學林」、「文憑試精讀專頁」、《明報》「明Teens」、《藝文青》及《WAGAZINE》多份專欄作家，內容涉及文學創作、文言教學、時事評論等不同範疇。
- 中學已獲作文比賽獎狀。大學選修香港文學、寫作訓練等相關課程，皆獲 A/A- 級成績。創作文章刊登於《明報》、文藝刊物《學文》及潮流雜誌《Wagazine》等。
- 《吾識文言文》（中文大學校長題序）、《通識文言文》（兩書於 2014 年結集成《全識文言文》再版）等文言專書相繼發行，能教能寫。
- 2014 年出版《中文寫作思維》，一度斷市，三個月內刊行至第三版，贏盡口碑。
- 2014 年與中文大學中文系歐陽偉豪博士出版《兩代中師散文對讀》，演繹不同散文風格，開拓文學創作新形式。
- 2015 年出版《文言字詞深化練習匯編》，致力開拓文言文教學法。
- 2015 年擔任文言文專書顧問一職，推廣文言教學不遺餘力。
- 2015 年出版《寫給年輕人的話》，一度打入各連鎖書店排行榜，銷量逾四千本，並因此獲邀擔任書展講者及出席「名作家交流晚宴」。
- 2016 年出版《說話誌》一書，各大書店反應熱烈，印刷八千本。
- 2017 年與林溢欣團隊出版《旅禍》一書。翌年，與團隊再出版《文字狂想曲》、《5** 中文寫作範文》兩書。
- 2018 年出版《再給年輕人的話》一書，並獲「香港金閱獎」頒發「最佳文史哲」獎。
- 2019 年與團隊成員黎鈺瑜出版《從你的想像到我的現實》一書。
- 2020 年與 Joint us 聯合出版《臨場必備系列：文憑試模擬試題——卷一》
- 2021 年與 Joint us 聯合出版《臨場必備系列：文憑試模擬試題——卷三》
- 2022 年聯合 Dr-Max 出版《凝皓六段》，精心打造兒童中文學習系統，編成最大型的幼兒點讀筆教材。
- 2023 推出散文集《依然故我》。
- 2024 年與 Joint-us 聯合出版《臨場必備系列：文憑試模擬卷試題——卷二甲部實用文寫作》
- 2024 年與一眾應屆狀元、5** 學生出版《奪星秘訣》——中文 5** 尖子大結集。

YY _20260423_A4THINVer.indd 17 2026-04-24 10:15:05

「歷屆放榜喜訊」（節錄）

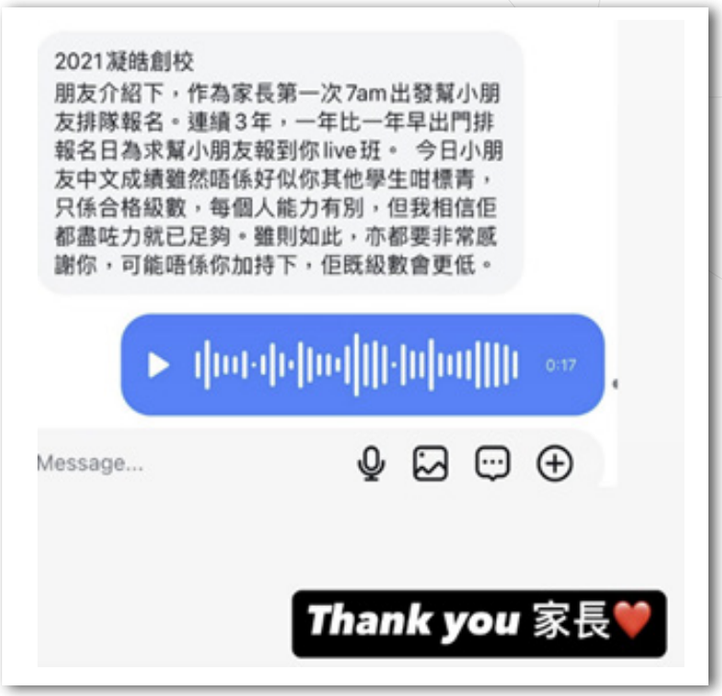

中文 · 一應俱全

Straight 5**
Hey!!!
Now ok la
Congratu!!!
And so sorry
Just now IG setting 有問題
Keep DM meeeeeee

hi yy 我中文 5**咗
(5/5**)
You replied
hello yy 請問我有 5*底嘅話 您會建議報常規定 intensive
Haha 我預咗你 ok:)

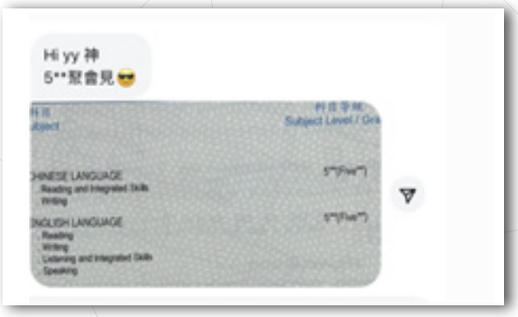
Hi yy 神
5**聚會見

YY
I know, more 狀元 coming
Hey !!!
呢個crazy

2>>>>5
12:26
hi yy 我retake from lvl2 to lvl 5 多謝你呀

YY, 我中文 5** 完全無 expect 過，學校一直都 predict 我 5，真係好多謝你 本身文筆好弱，考嗰陣用咗好多 skills，最終寫作有 5** 補咗三年，無後悔補你，thank you soooooo much 5**同學聚會見
3 years !!!

Yy 我中文 5*呀 (5**/4)
Yeah !!!
記得登記成績出席我哋嘅聚會
Seen just now

hello yy 補左你一年我攞左中文 5*(4/5**) 多謝你

思维技巧 · 無出其右

18:16
Thank you yy straight 5** 兩年online 學生🙏
0:13
Straight. + online ❤️

5**
YY 我完全沒有想過自己會拎到5** 一直都pre 自己5only 記載文嘅技巧真係好有用👍👍自問自己唔係一個文筆好嘅人🙏
感謝
Congrats !

yy 我係補regular 嘅video 學生！我卷一唔係好睇得明，但有啲題目都用到你嘅skills。長文直接寫左林場必備 講記者唔拍娛樂頭條拍攝露宿者嘅篇，希望取材無問題🙏 但係寫嘅時候有啲急所以有啲自相矛盾😂 希望最後個成績唔會對唔住yy 🙏
16:32
yy 我5**呀！！(5**/5*) 好多謝你呢兩年的教導！星星同學會見！
21:00

Hi YY 我今日收到中文5**超開心，啱啱數過原來我兩年作咗29篇文cls，anyways真係要多謝你，特別係last lesson最後感言，嗰時成日係到loop咁多年嘅YT片先有動力溫書，好彩嗰時揀補你，人生5** 😢
Btw 想問下我可唔可以自己買完卷再俾copy你地，定係直接俾你地去買，因為我想快啲收到
28/07
Save the date
Replied to themselves
Hi YY 我今日收到中文5**超開心，啱啱數過原來我兩年作咗29篇文cls，anyways真係要多謝你，特別係last lesson最後感言，嗰時成日係到loop... more
多謝千世師表😭
順便問埋5**聚會幾時？我會預留嗰日

half_island_iron_box
感謝yy @yylamjayden
校內pre3最後5*
香港考試及評核局
HONG KONG EXAMINATIONS AND ASSESSMENT AUTHORITY
香港中學文憑考試成績通知書

10:38
中文5* 多謝yy真跡作文班！！玩具個題參考左範文嘅劇情 寫作5* 🌟
0:02
0:02
又係真跡班😱❤️

yy 我中文5*啊啊啊啊，啊啊啊啊啊啊啊啊啊啊啊啊啊啊啊啊啊

中文 · 一應俱全

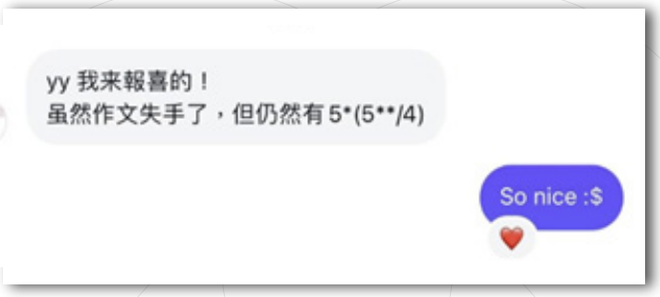

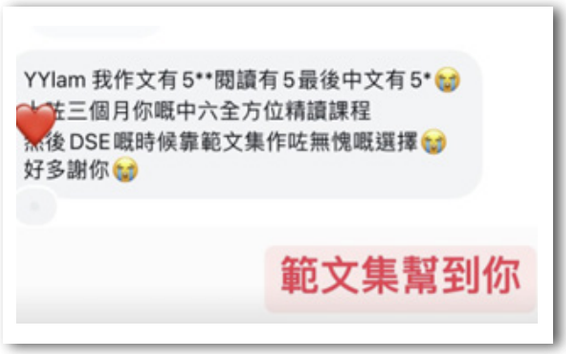

YY _20260423_A4THINVer.indd 21 2026-04-24 10:15:08

hiiii yy第一次dm你就是來報喜！太開心了中文居然能拿 🙌 😂 感謝你～
本身學校pre我4！！依家5*真係開心到爆
Hi Angela
So proud of you hehe 😂
Lv 4>5*

Hello yy! 我係今年補咗1年中六中文常規video班嘅學生，想同你報喜！
5* : CHI LANG (5/5**)
一開始中五得lv3，開始補你嘅課程之後中六學校老師預計我得lv4，但最尾我竟然有5*，我真係好開心！多謝yy嘅教學讓我最尾得到超乎想像嘅成績
0:04
3/4 > 5*

5**gathering
Paper 2照抄記者
5**
Many students are the same !!!
真心多謝你前一日有send

3 years 😌
多謝三年的教導
你D技巧好有用
(tip中條作文教咗我一命 😂)
11:46
Wa! Straight !
3 years !!!!

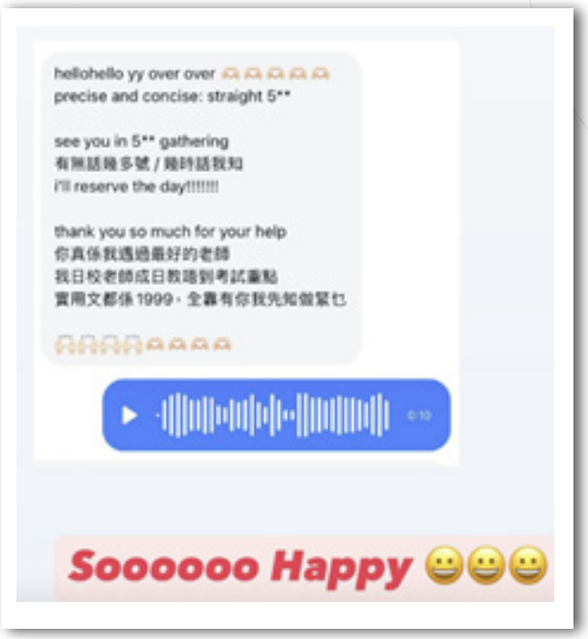
hellohello yy over over
precise and concise: straight 5**
see you in 5** gathering
有無話幾多號 / 幾時話我知
i'll reserve the day!!!!!!!
thank you so much for your help
你真係我遇過最好的老師
我日校老師成日教唔到考試重點
實用文都係1999，全靠有你我先知做緊乜
0:10
Soooooo Happy 😀😀😀

yy我5*！(5/5**)
完全無誌過作文書5**
第一次作開放題 真蹲班skills超有用！
多謝yy
Yes!!!
So nice !!

中文 · 一應俱全

Hello yy 我retake成功咗！！中文跟先 level 5
升 5* (5/5*) 多謝欣賞
凝皓
DEFINING E
See you :)
Retake一樣有星

11:53
YY 我中文 5*呀！可唔可以來星星聚會
Yes
We hv 5* gathering !

Both ok
09:25
Yy 我黎報喜的
中文 5*(5/5**)
多謝晒！！
Hey!
Congrats!!!

人人都係 ig 同啲老師報喜
我要走在最前係 threads 講
@yylamjayden
@woodyleung.dseecon
(其他科都唔差但好似 tag 唔到啲老師添
我得咗啲啲啲啲啲啲啲啲啲
5** 呀我！！！！！
多謝 yy 會病住都上堂後尾 live 我唔得閒轉了
online 都 feel 都你圍火 啲實用文同寫
作 skills 可以話係唔洗思考都寫到 reading 有做
晒你啲 mock 同練習架勁勤力
woody 期期啲 mock 好癲勁 chur 但好彩有你我
mc 錯得一題避晒 trap
2 個回覆 · 3 個讚好

12:45
YY 我來報喜 補咗你四年
中文有 5** 無悔了
真心多謝你
Wa!!!!!
Really ?!
New messages
係啊 不過一直都係 online
4 years online student

10:13
yy, 我 overall 5*(5*/5**)
凝皓

So many 5**
10:28
Hello Yy, 我中文 5**左
Yo!!!
想問報成績嘅 link!

思維技巧 · 無出其右

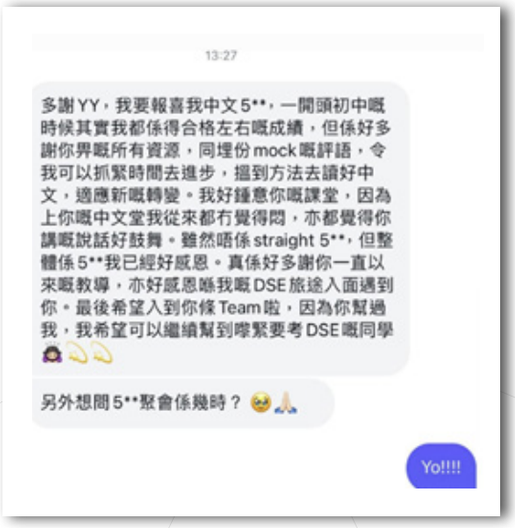

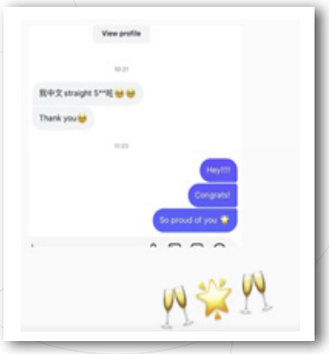

更多喜訊未能盡錄...

中文 · 一應俱全

2013 年 5** 同學聚會

2014 年 5** 同學聚會

補習 · 絕不將就

2015 年 5** 同學聚會

2016 年 5** 同學聚會

YY _20260423_A4THINVer.indd 26 2026-04-24 10:15:11

2017 年 5** 同學聚會

2018 年 5** 同學聚會

補習 · 絕不將就

2019 年 5** 同學聚會

2022 年星星同學會

YY _20260423_A4THINVer.indd 28 2026-04-24 10:15:12

2023 年星星同學會

2024 年星星同學會

補習 · 絕不將就

2025 年星星同學會

凝皓教育

2026－2027學年

暑期「星」級銜接課程

Summer Course

YY Lam 林溢欣

S.4-6

中文

3A狀元・一級榮譽

中大中文系碩士級講師

已報讀林溢欣 2026－27學年 暑期「星」級銜接課程(第1個月)

Video班 或 Online班

即可獲贈 林溢欣散文集 (乙本)

震撼心弦的文字，值得一讀再讀。

《寫給年輕人的話》

如何從當年為溫不及書而哭的學生，變成一個為自己學生的起伏而哭的老師

《再給年輕人的話》

收錄近九十篇散文，談到舊人舊事、對工作的執著，以及待人處世的價值觀

《依然故我》

結集超過六十篇散文，分享風光和掌聲背後的經歷，可謂林溢欣的自我剖析

每位學生只限換領一次 // 贈書款式隨機發送 // 數量有限，送完即止 //
請於繳交學費後檢查，林溢欣散文集(乙本)不設後補 // 只限凝皓教育分校換領 //
如有任何爭議，凝皓教育保留最終決定權

凝皓教育
DEFINING EDUCATION